

CAMPO CANTONALE 2026

SÉM NÉM FÉM BeSTiale

CAMPO CANTONALE SCOUT 2026 

25 luglio 2026

-

7 agosto 2026

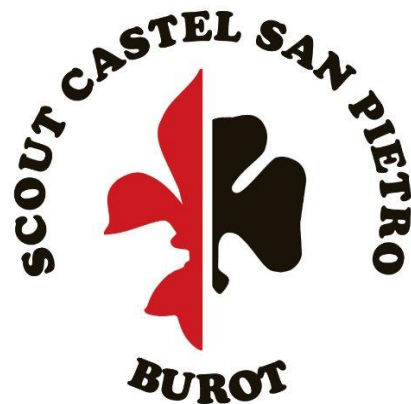

Sedrun - GR
Campo Blenio - TI

Serata informativa – 29 maggio 2026

DOVE SAREMO?

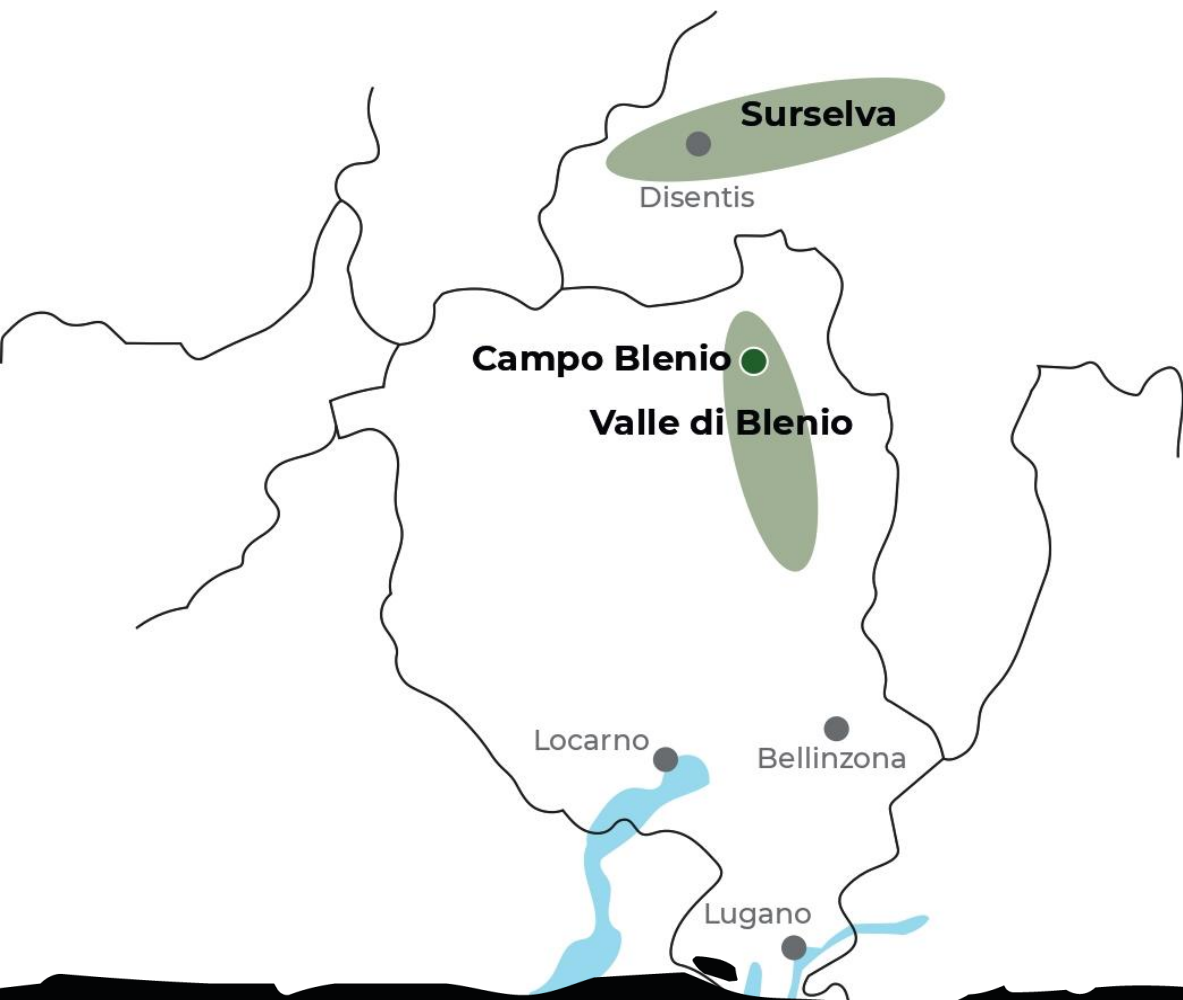

Surselva, Sedrun

Muta Lupetti

Campo Blenio

Reparto Esploratori

Posto Pionieri

CASA LUPETTI

Casa Steil'alva
Via Gionda 3
7188 Sedrun



Max 50 posti letto

- 1 camera con 1 posto letto
- 2 camere con 2 posti letto
- 1 camera con 3 posti letto
- 1 camera con 4 posti letto
- 1 camera con 6 posti letto
- 4 camere con 8 posti letto

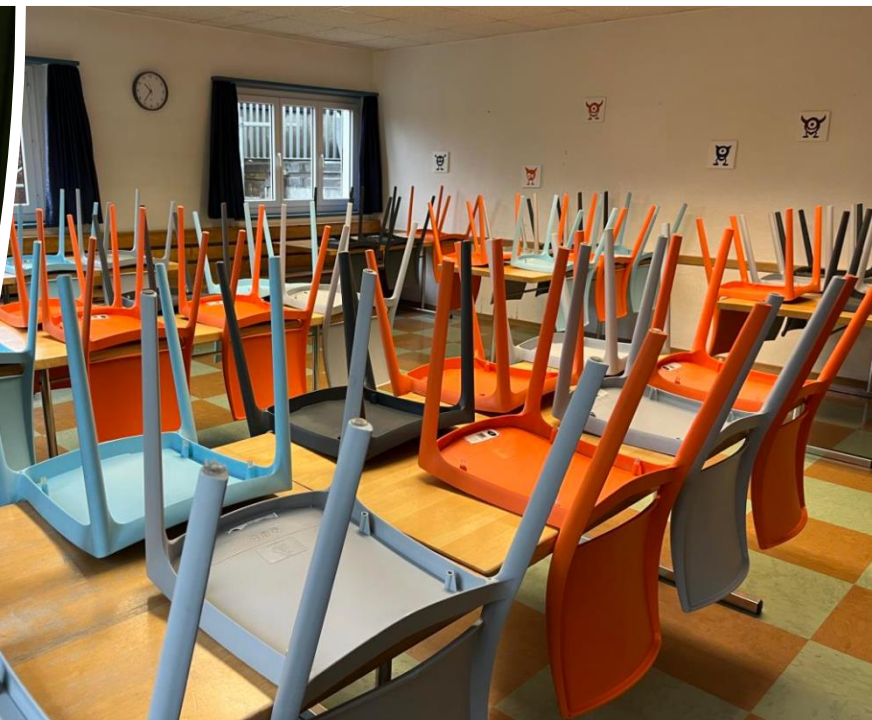



- 1 sala giochi con ping pong e calcetto
- parco giochi e campo da calcio (2 minuti a piedi)





**Sti
ale
Bele**
SEM. NEM. FEM.
2026

CAMPO ESPLORATORI

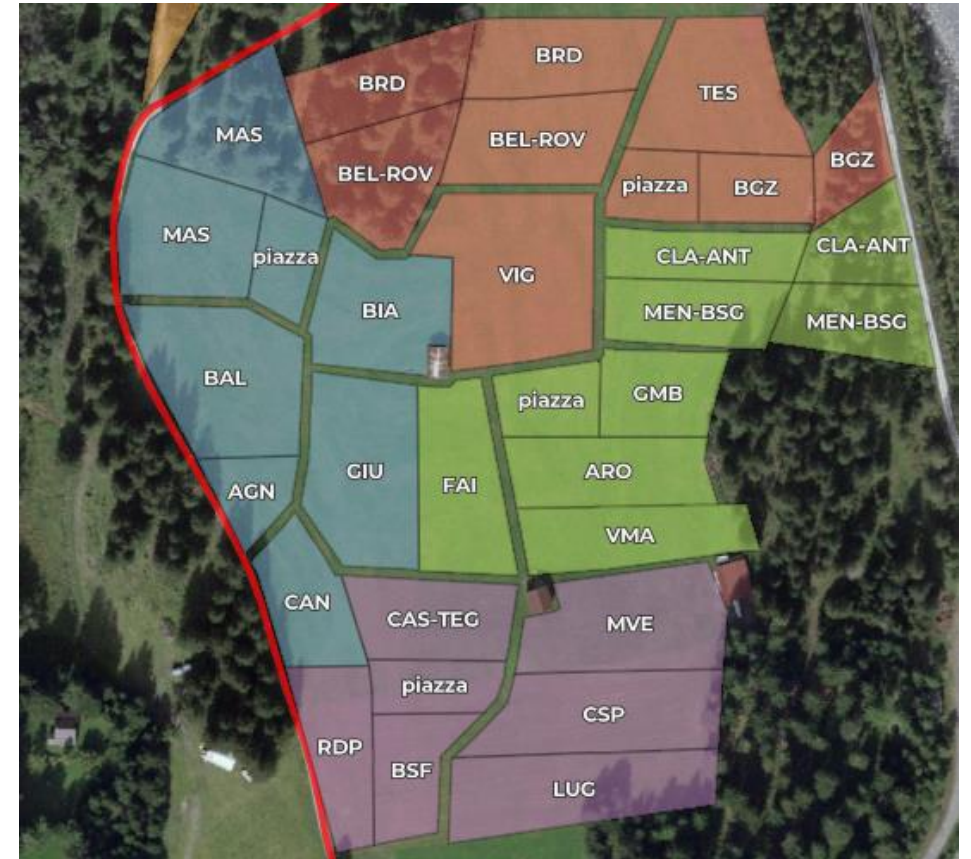
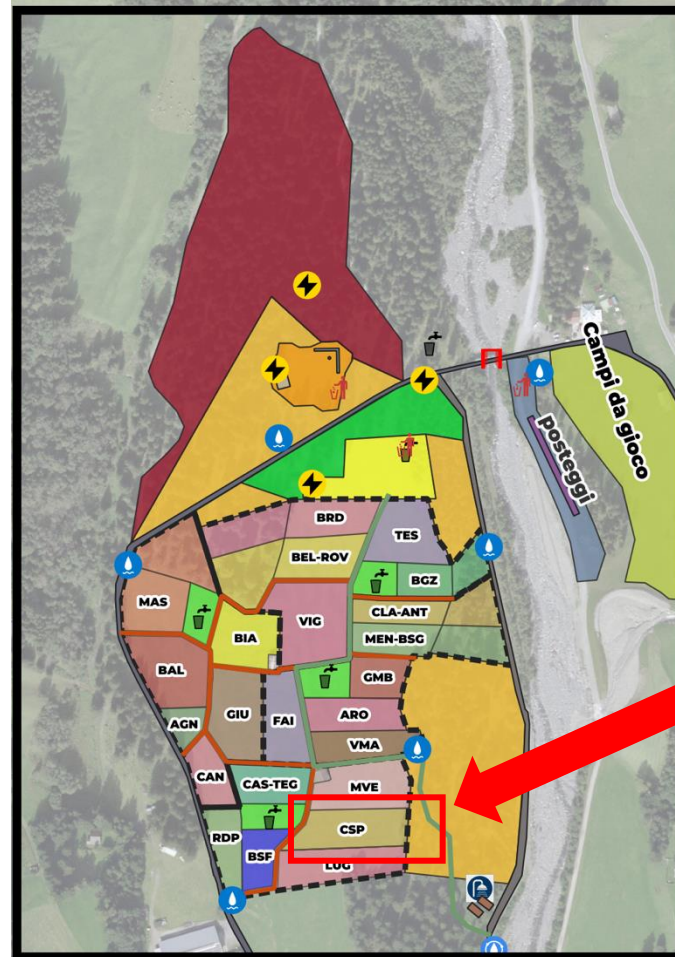
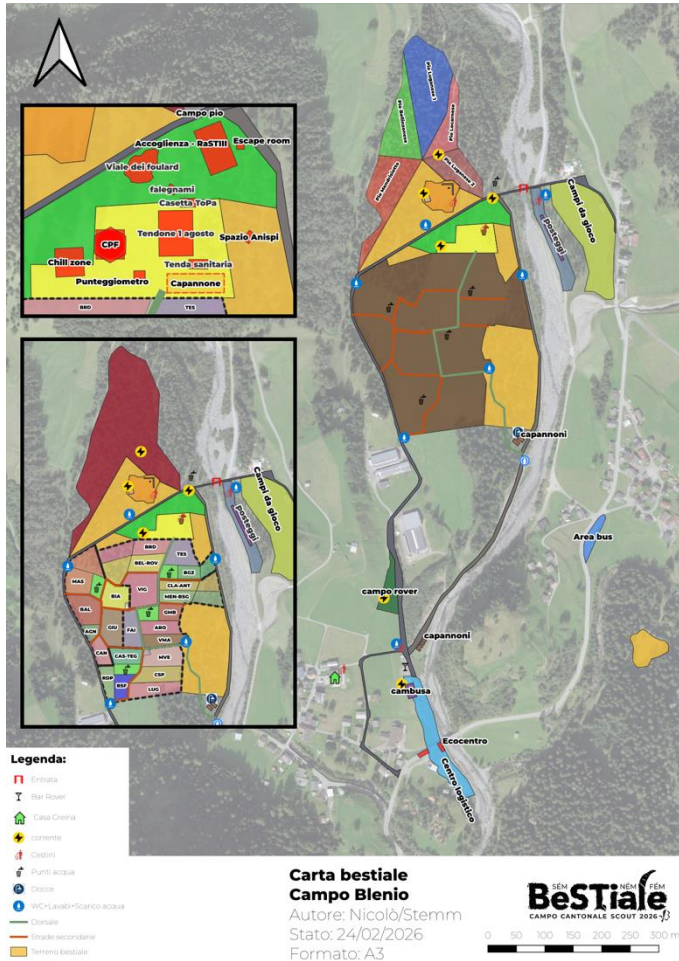

CAMPO PIONIERI

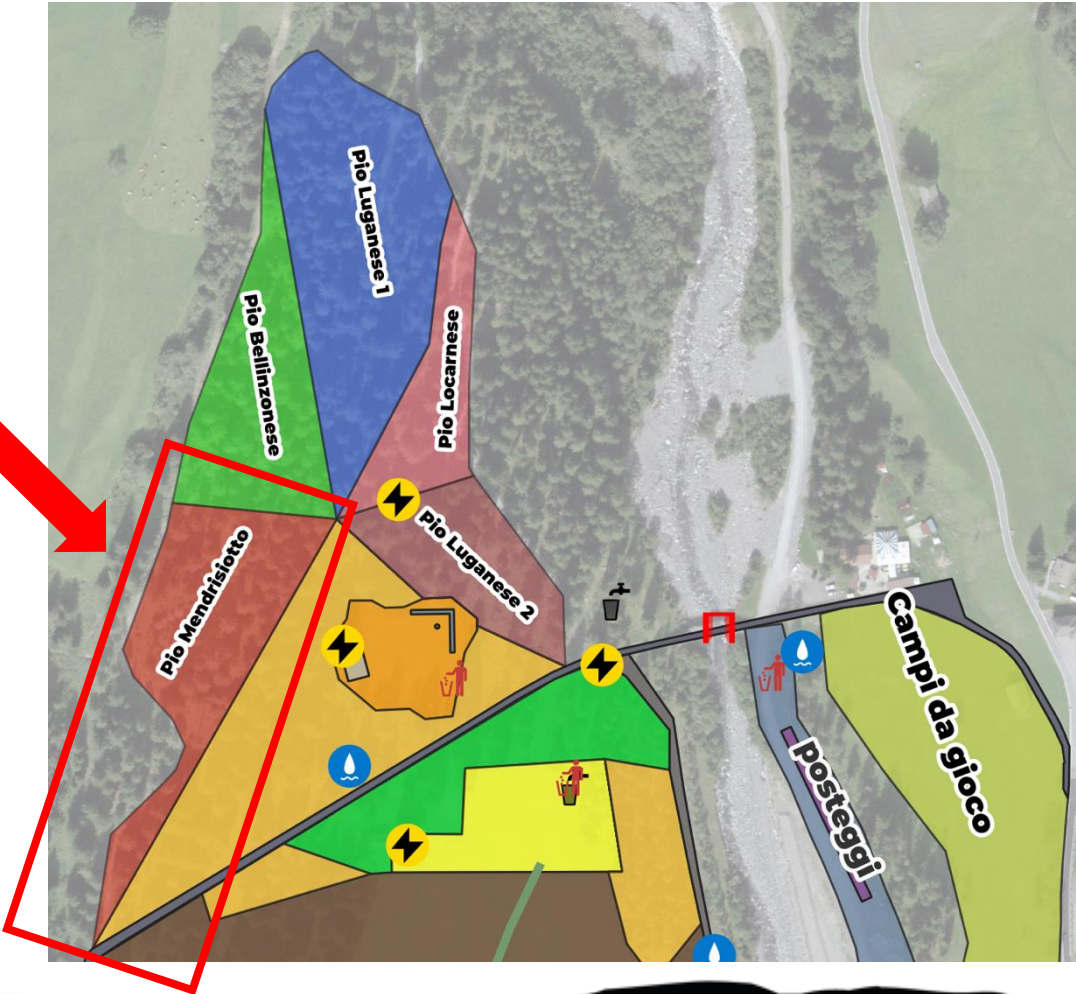
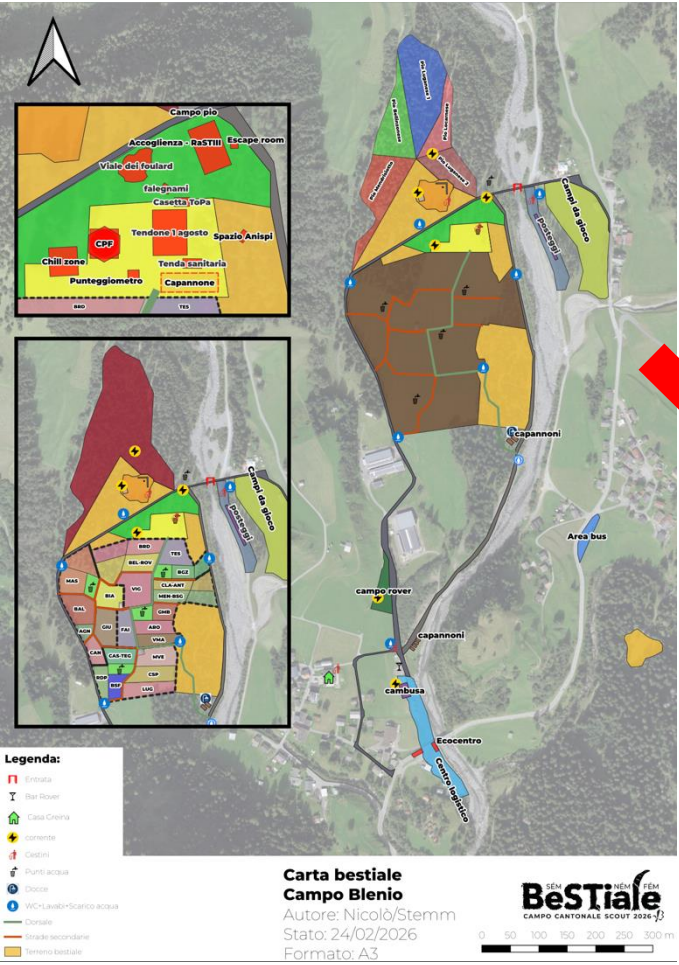

CHI SAREMO?



IN QUANTI PARTIAMO DELLA NOSTRA SEZIONE?





CAPO CAMPO



Angelica Doninelli

AKELE



Yasmina Abdi



Gabriel Corti



Viviana Montorfano



Ivan Teoldi

AGGIUNTA CAPO DIGA



Serena Maestri

CAPO CAMPO



Giada Zaccaria

ANIMATORI



Giorgia Fontana



Thomas Negri



Nathan Piazzoli



Alex Tinner

CAPO CAMPO



Nicolas Tinner

CAPO POSTO



Fabiano Montorfano

TEAM CUCINA E ROVER

CAMPO LUPETTI ED ESPLORATORI



Durante le due settimane di campeggio, i nostri Rover si alterneranno tra la **cucina lupetti** e quella **esploratori**.

Alcuni saranno presenti per entrambe le settimane, altri solo per una settimana e altri ancora per pochi giorni, in base ai rispettivi impegni lavorativi.

Alessia Prada

Melissa Fontana

Cinzia Carluccio

Luca Crivelli

Cristina Thewes

Rebecca Bettega

Christian Solcà

Diego Arrigoni

Paola Caremi

Martino Sala

Enzo Agustoni

TEAM CUCINA E ROVER

CAMPO PIONIERI



I **posti pionieri** organizzeranno una cucina centrale di Zona per il Mendrisiotto.

Durante le settimane di campo si alterneranno nella gestione della cucina, occupandosi della preparazione dei pasti e dell'organizzazione quotidiana.

Saranno inoltre presenti un paio di rover di supporto, con il compito di dare una mano e di trasmettere competenze e aspetti importanti legati alla gestione di una cucina per gruppi numerosi.

TEMA

SÉM NÉM FÉM
BeSTiale

All'alba della foresta, moltissime lune fa, il cibo era scarso e la vita difficile. In quel tempo il Fung era ancora piccolo e fragile, ma alcuni animali scoprirono che la sua presenza rendeva la foresta più ricca e generosa.

Capirono allora che andava protetto e, nonostante le differenze tra specie, decisero di unirsi per prendersene cura. Non era soltanto una questione di sopravvivenza: il Fung divenne il simbolo di una vita condivisa, fondata sulla collaborazione e sull'equilibrio con la foresta.

Con il passare del tempo sempre più abitanti si unirono a questa missione, custodendo il Fung con attenzione e rispetto.

Da quel piccolo fungo, protetto per generazioni, nacque infine il grande **Fung Felée** che conosciamo oggi.

Con le sue ife, il grande Fung Felée si espande per tutta la foresta, raggiungendo ognuno dei sette piani altitudinali. Dal **Piano Pratoso (lupetti e castori)** al **Piano Migratorio (pionieri)**, passando per i **Piani di Mezzo (esploratori)** e senza dimenticare il **Piano Sotterraneo (rover)**. Ogni animale ha il suo posto, la sua casa.

TEMA

LUPETTI

Piano Pratoso

Animale di Muta: Chiocciola



ESPLORATORI

Piano Collinare, Montano, Prealpino e Alpino

Animale di Reparto: Volpe



PIONIERI

Piano Migratorio

Animale di Posto: Airone

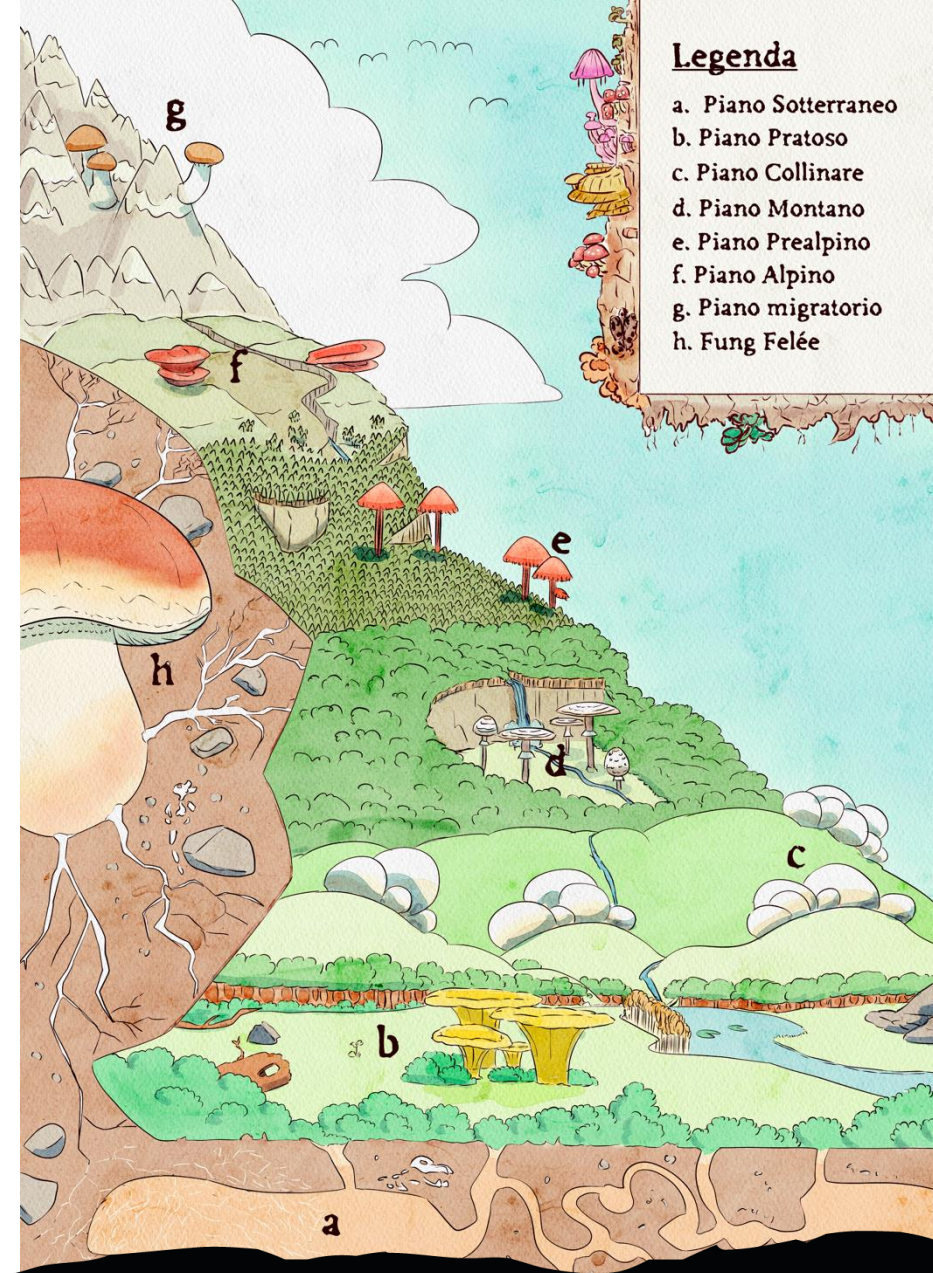

ANNUNCIO CAMPO G+S

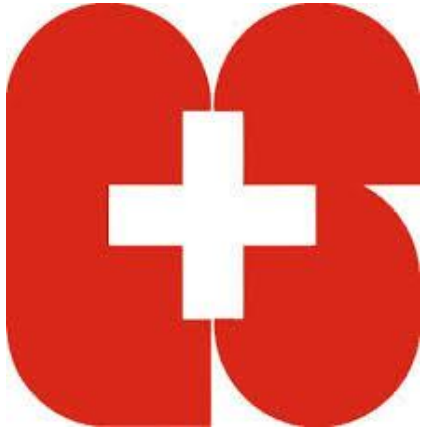

Perché abbiamo annunciato il campeggio G+S?

- Gestione del campo
- Attività mirate con obiettivi
- Sicurezza
- Sussidi
- Corsi capi

Lo Sport di campo/Trekking: per bambini e giovani questi campi sono un'opportunità per fare sport insieme.

Lo scopo è di risvegliare l'entusiasmo per lo sport attraverso attività ludiche e sportive insegnando ai giovani a procedere in modo specifico, variato e creativo.

PROGRAMMA

Programma variato fra giochi, escursioni, attività di tecnica, cacce al tesoro, corse d'orientamento, brevetti e specialità, attività di spiritualità e promessa, atelier e laboratori creativi.

Attività «gemellate», di Zona, di sottocampo e di branca, Cantonali.



GIORNATA TIPO

07.30	Sveglia e issa della bandiera
08.00	Colazione
08.45	Turni
09.00	Attività
12.00	Pranzo
13.00	Turni
13.30	Attività
16.00	Merenda e tempo libero
17.00	Doccia, telefono, attività
19.00	Cena
20.00	Turni
20.30	Bivacco o attività serale
21.45	Ammaina della bandiera e nanna!



CONSEGNA BAGAGLI

LUPETTI

Sabato 25 luglio 2026 prima della partenza.

Luogo e orario vi verranno comunicati non appena riceveremo maggiori informazioni dall'équipe logistica BeSTiale.

ESPLORATORI E PIONIERI

Giovedì 23 luglio 2026 dalle ore 18.00 alle ore 19.00 presso la ditta Agustoni Trasporti (di fronte al Percorso Vita di Castel San Pietro).



VIAGGIO

LUPETTI ED ESPLORATORI

Come di consueto ci sposteremo in treno.

Ritrovo: sabato 25 luglio 2026

Luogo e orario vi verranno comunicati non appena riceveremo maggiori informazioni dall'équipe logistica BeSTiale.

PIONIERI

Ci sposteremo con le auto private dei capi.

Ritrovo: sabato 25 luglio 2026

Luogo e orario vi verranno comunicati il prima possibile.



EQUIPAGGIAMENTO LUPETTI

- ✓ Segnare **ogni indumento** con il nome
- ✓ Sacchetti di plastica per suddividerli
- ✓ Non esagerare con le quantità (spazio limitato)!
- ✓ Soldi (pochi!), coltellino svizzero e borraccia saranno gestiti dalle akele
- ✓ Particolarmente importanti gli stivali e il materiale per l'acqua



EQUIPAGGIAMENTO ESPLORATORI

- ✓ Fatta eccezione per le scarpe, tutto l'equipaggiamento va suddiviso in **sacchetti di plastica** (umidità) e messo in un comodo zaino da montagna.
- ✓ Prevedere tanti vestiti caldi.
- ✓ **È obbligatorio avere con sé un orologio** (non smartwatch a ricarica).

I ragazzi dovranno svolgere un'escursione di due giorni con lo zaino e gli scarponi di cui sono equipaggiati.

→ non comperare gli scarponi 1 settimana prima del campo, collaudarli durante l'estate se nuovi!



EQUIPAGGIAMENTO PIONIERI

- ✓ Fatta eccezione per le scarpe, tutto l'equipaggiamento va suddiviso in **sacchetti di plastica** (umidità) e messo in un comodo zaino da montagna.
- ✓ Prevedere tanti vestiti caldi.

I ragazzi dovranno svolgere un'escursione di più giorni con lo zaino e gli scarponi di cui sono equipaggiati.

→ non comperare gli scarponi 1 settimana prima del campo, collaudarli durante l'estate se nuovi!



ZAINI



- ✓ Zaino **grande** da escursione da **60-70 L**
- ✓ Zaino **piccolo** da escursione da **20-25 L**
- ✓ + ev. borsone per scarpe (es. borsa per scarponi da sci)



MATERASSINO E SACCO A PELO



- ✓ Materassino isolante da fitness o gonfiabile



- ✓ Sacco a pelo per **temperature (medio-basse)**, non calde → vedi custodia



SCARPONI E SCARPE

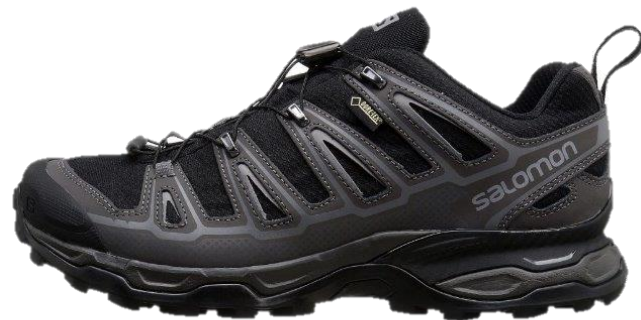

- ✓ Scarpone **da montagna**
- ✓ Scarpa da **trekking**
- ✓ Infradito/ciabatta



Scarpe in tela sconsigliate per terreno spesso umido-bagnato, fangoso-scivoloso, pericolo materiali taglienti (es. chiodi)



IMPERMEABILIZZARE!

VESTITI PER LA PIOGGIA



- ✓ Giacca cerata
- ✓ Giacca per **pioggia-waterproof/Gore-Tex**
- ✓ Pantaloni per pioggia

La K-Way / giacca a vento e la giacca in soft shell non tengono l'acqua!



NEGOZI O SITI CONSIGLIATI

- ✓ Negozi con diverse tipologie di prezzo
- ✓ Quasi tutti i negozi possiedono un sito web dove è possibile scoprire i diversi prodotti e costi

PER MATERIALE DI SECONDA MANO:

- ✓ Mercatino per scambiare materiale scout della Svizzera Italiana
- ✓ Progetto dell'Équipe sostenibilità di Scoutismo Ticino
- ✓ Gruppo Facebook riSCOUT



Negozi per passione



SALUTE E MEDICINA

- Di norma, **non** vengono somministrati medicinali senza la consultazione dei genitori
- Formulario medico da compilare nella maniera più completa possibile: **CARTELLA DELLE VACCINAZIONI!** (scansione)
- Consegnare prima della partenza i medicinali ai responsabili in modo che gestiscano la somministrazione, o comunicare eventuali medicinali presi autonomamente dai bambini/ragazzi
- Non aver timore a comunicare privatamente particolari condizioni, problemi, ... in modo da agevolare la gestione da parte di animatori, akele e capi posto
- Segnalare eventuali intolleranze e/o allergie alla cucina tramite formulario o direttamente alla fine della riunione
- Ricordarsi delle zecche e dei pidocchi!

INDIRIZZI PER LA POSTA E RECAPITI

LUPETTI

Indirizzo

Al lupetto/Alla lupetta
Nome e cognome
c/o Casa Steil'alva
Via Gionda 3
7188 Sedrun

Contatto telefonico

Angelica Doninelli
078 790 50 04

ESPLORATORI

Indirizzo

Nome e cognome
Reparto Esploratori / Sezione
Scout BUROT Castel San Pietro
Campo Cantonale BeSTiale 2026
6720 Campo Blenio

Contatto telefonico

Giada Zaccaria
076 570 90 62

PIONIERI

Indirizzo

Nome e cognome
Posto Pionieri / Sezione
Scout BUROT Castel San Pietro
Campo Cantonale BeSTiale 2026
6720 Campo Blenio

Contatto telefonico

Nicolas Tinner
078 215 90 64

Contatto Telefonico Capo Sezione

Alessia Prada
079 505 33 31

CHIAMATE E NEWS DAL CAMPO

- ✓ I lupetti potranno telefonare utilizzando i cellulari dei capi 1-2 volte a settimana → alcuni preferiscono non chiamare!
- ✓ Esploratori e Pionieri potranno telefonare 1-2 volte a settimana utilizzando i loro cellulari, che saranno però ritirati e messi al sicuro a inizio campo, oppure utilizzando quelli dei capi.
- ✓ Sarà attivo il gruppo WhatsApp dove verranno condivise foto e informazioni!
- ✓ Per rimanere aggiornati sul campo, vi invitiamo a seguire le pagine social ufficiali della nostra sezione e del BeSTiale, dove condivideremo immagini e momenti significativi dell'esperienza. Sarà inoltre possibile consultare il sito internet www.bestiale26.ch, aggiornato regolarmente prima e durante il campo. Sul sito troverete anche le edizioni digitali del giornalino del campo, il link all'archivio fotografico e tutte le informazioni riguardanti Radio Libellula, la radio dei lupetti, che accompagnerà la vita delle mute con racconti, curiosità e aggiornamenti dedicati alle attività quotidiane.



GIORNATA GENITORI

2 Agosto 2026

La giornata di **visita delle famiglie** dei e delle partecipanti sarà **domenica 2 agosto 2026**.

- **LUPETTI:** a partire dalle ore **10:00** e fino alle ore **16:00** ci sarà la possibilità per i genitori di visitare la casa Lupetti e di effettuare il cambio dei vestiti.
- **ESPLORATORI:** a partire dalle ore **10:00** e fino alle ore **16:00** ci sarà la possibilità per i genitori di visitare il Campo Cantonale BeSTiale e di effettuare il cambio dei vestiti.
- **PIONIERI:** a partire dalle ore **10:00** e fino alle ore **13:00** ci sarà la possibilità per i genitori di visitare il Campo Cantonale BeSTiale e di effettuare il cambio dei vestiti.



- ✓ Chiediamo ai genitori che non potranno essere presenti alla giornata delle visite di organizzarsi, nel limite del possibile, per fare in modo che i figli possano trascorrere la giornata con altre famiglie.
- ✓ Non appena riceveremo maggiori informazioni dalla logistica BeSTiale, vi forniremo indicazioni più dettagliate sui posteggi per la casa lupetti e su come raggiungere il Campo Cantonale BeSTiale. È però consigliato alle famiglie di organizzarsi con il car sharing per raggiungere il campo, poiché i posteggi saranno limitati. È invece sconsigliato l'utilizzo dei mezzi pubblici.
- ✓ Per consentire ai e alle partecipanti di vivere appieno l'esperienza del campo cantonale, si chiede gentilmente di evitare le visite spontanee al campo al di fuori dalla giornata delle famiglie del 2 agosto.
- ✓ La vostra partecipazione alla giornata genitori dovrà esserci comunicata entro **martedì 30 giugno 2026** tramite il tagliando che trovate nel giornalino ricevuto per posta elettronica.

ALTRE INFORMAZIONI

- Vi chiediamo di non voler consegnare ai bambini/ragazzi giochi elettronici, iPad, ... Ci piacerebbe proporre due settimane di distacco dalla tecnologia!
- Vi chiediamo di non voler esagerare con dolci, cicche, caramelle!



DOMANDE?

